

COMUNE DI LOCRI
Provincia di Reggio Calabria

COMMITTENTE: ARSAC - Azienda Regionale per lo Sviluppo dell'Agricoltura Calabrese

OGGETTO: Lavori di messa in sicurezza del capannone ex Oleificio sede del centro di divulgazione Agricola della Locride (RC)

ELABORATO: Elaborati architettonici - stato di fatto

Scala: 1:100

Visto:

Il Progettista e Direttore dei Lavori
Ing. Cosimo Marino

Locri, li

Prot. n.

Tav. n.

Studio Tecnico Ingegnere Cosimo Marino
Contrada Campomarzo n. 109, 89040 Monasterace (RC)
tel. 347/4186207 mail studiotecnicomarino@tiscali.it

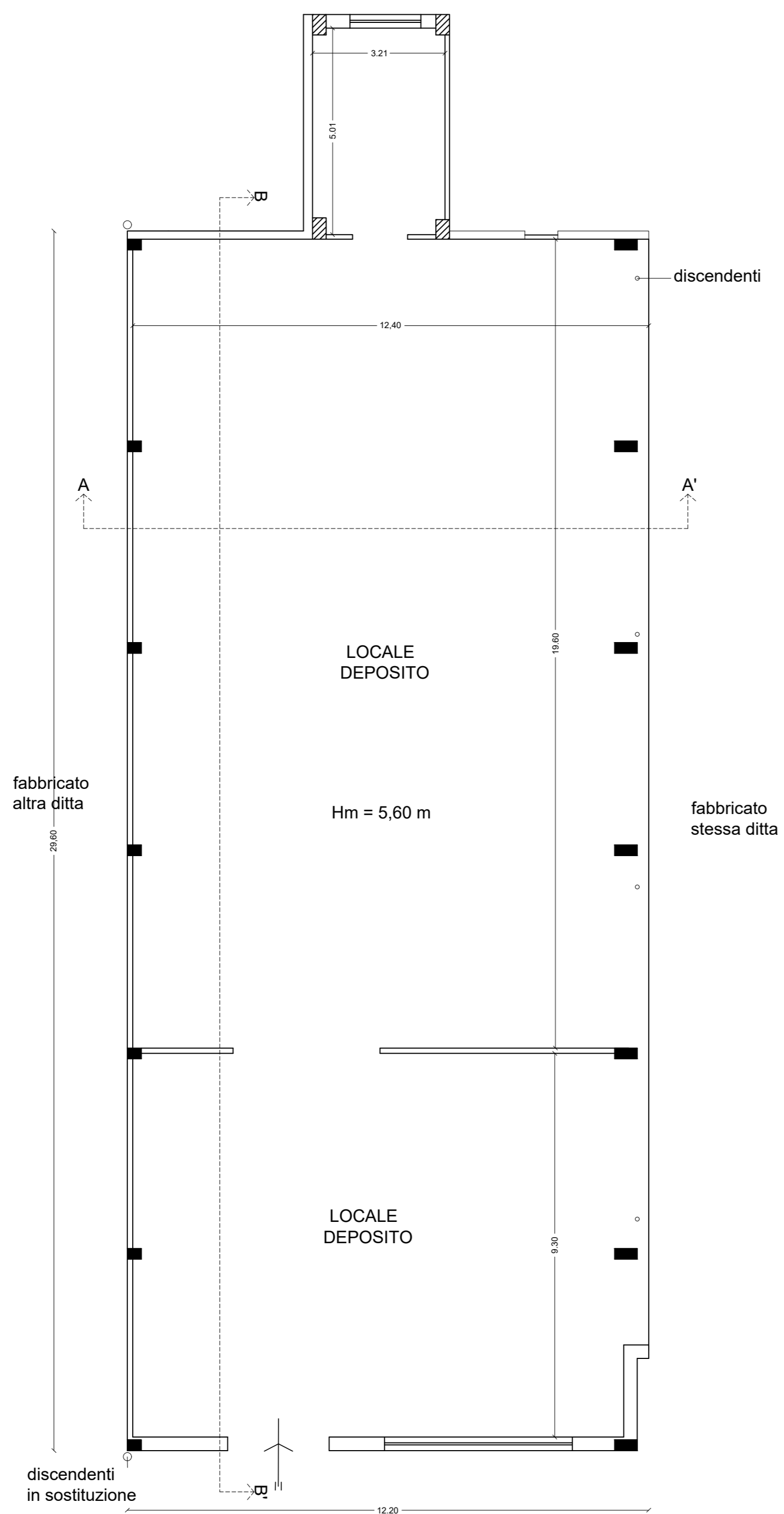

Pianta Piano Terra

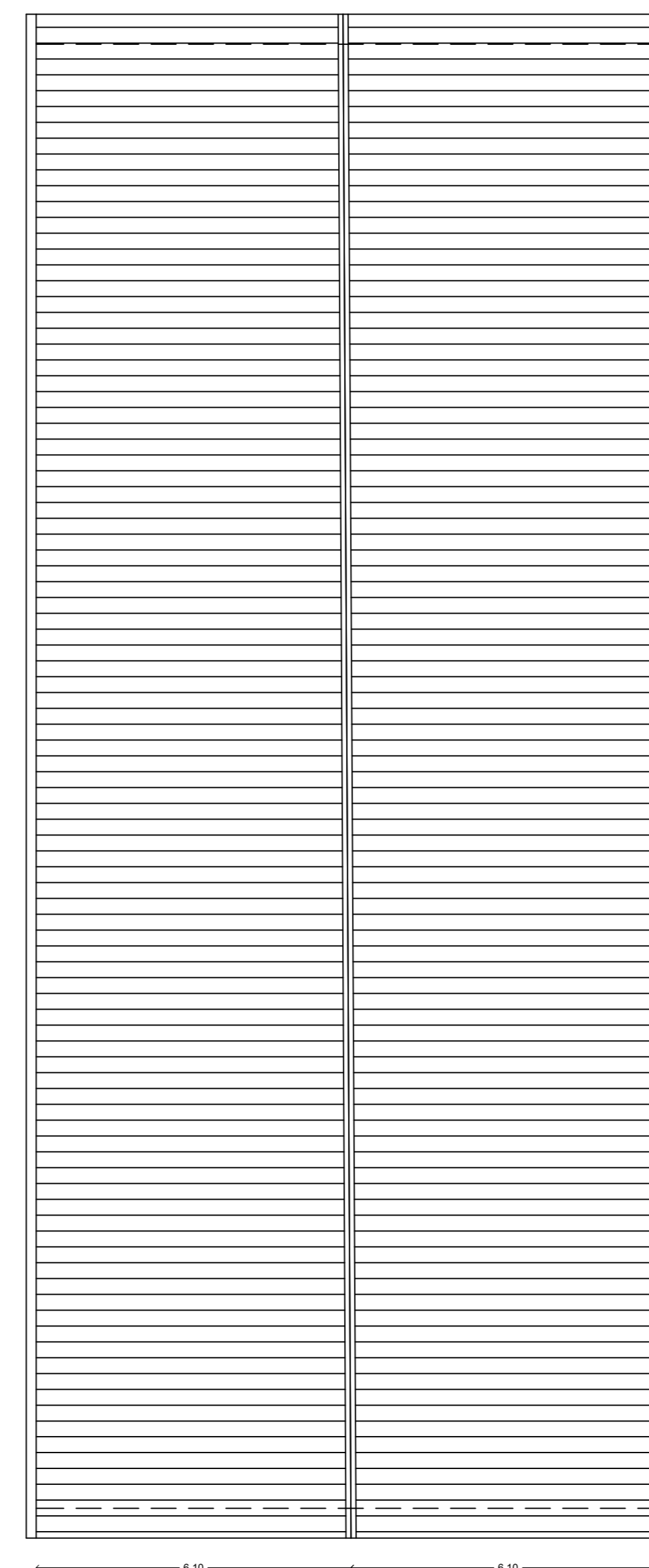

Pianta Copertura

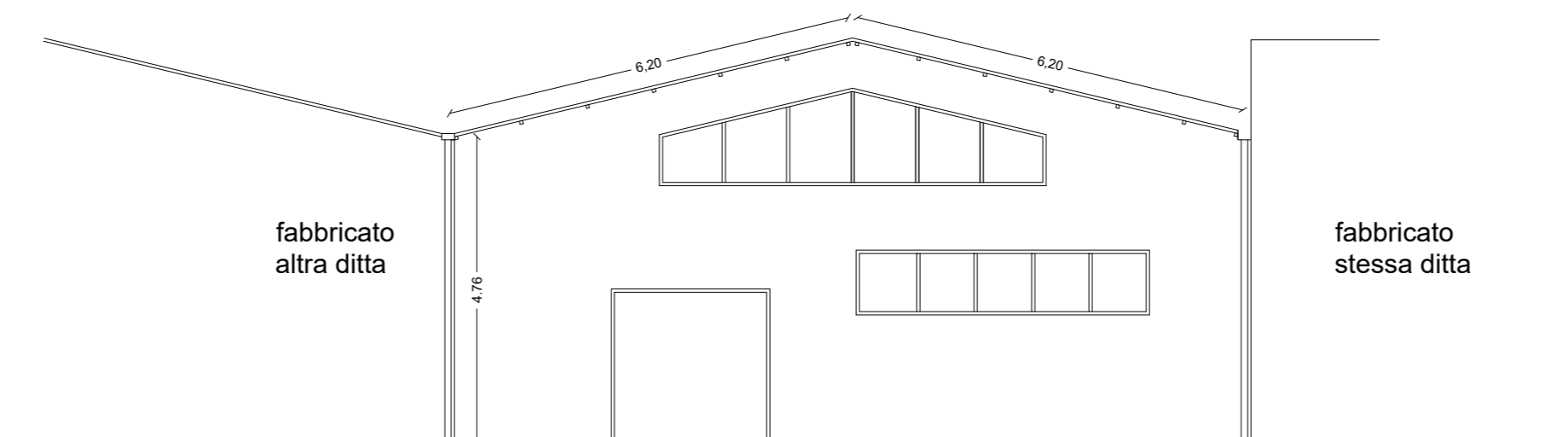

Prospetto sud

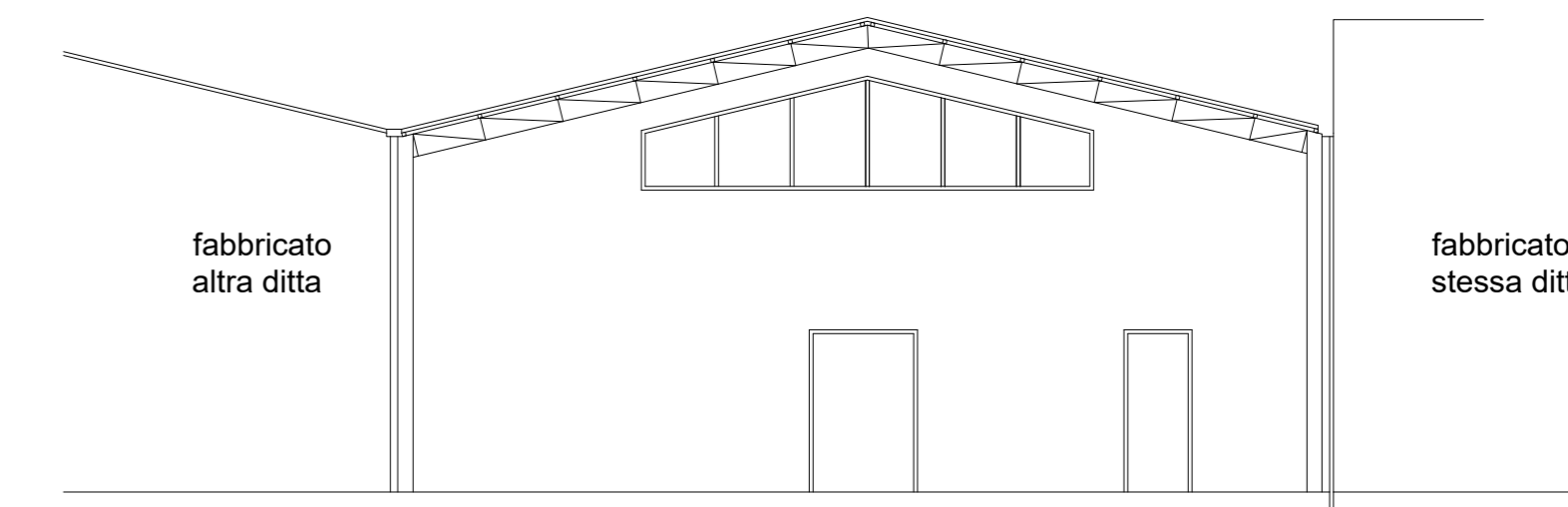

Sezione A-A'

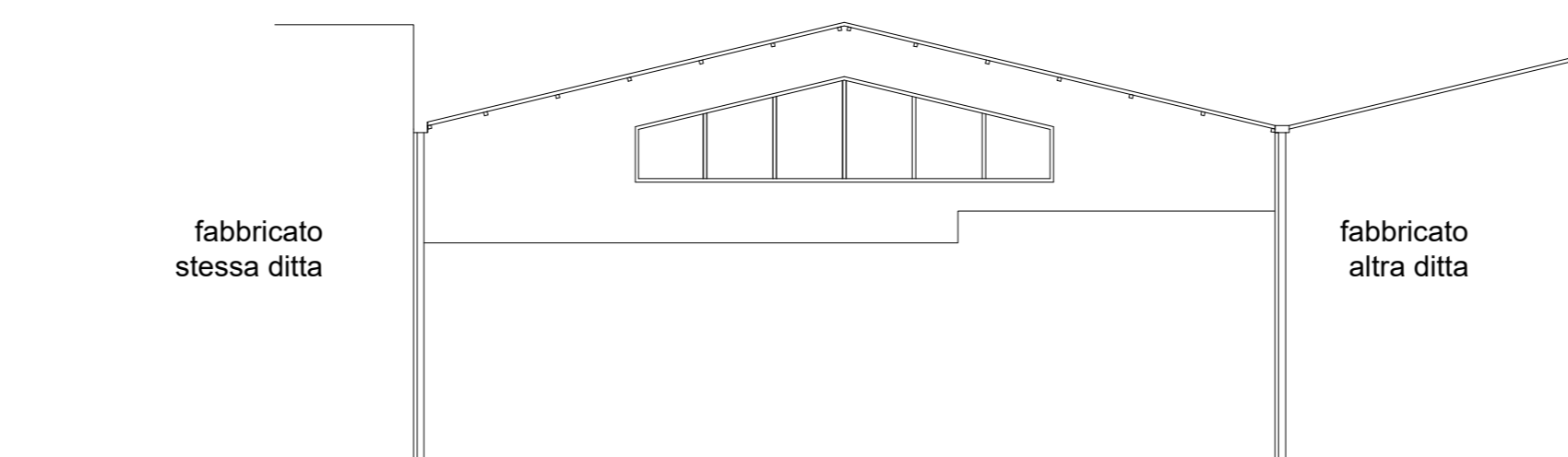

Prospetto Nord

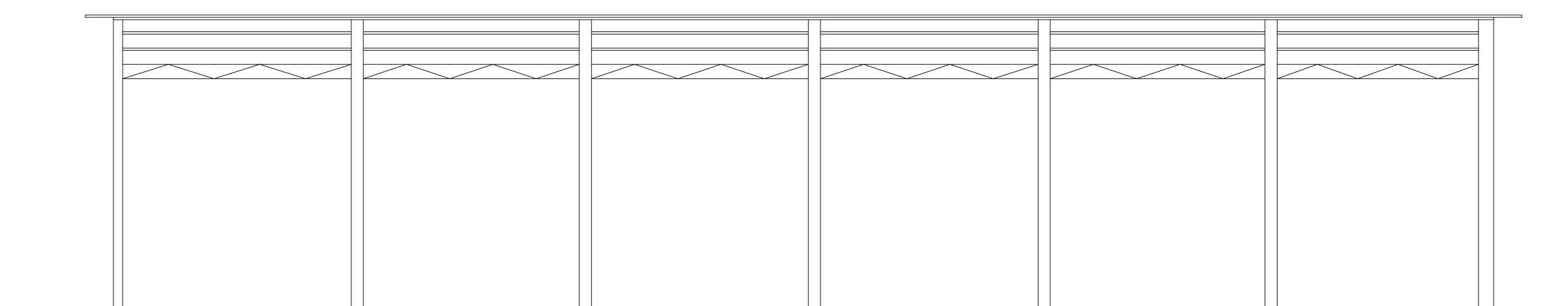

Sezione B-B'

